

PŮDORYS 1.-5.NP-VNITŘNÍ VODOVOD

M 1:50

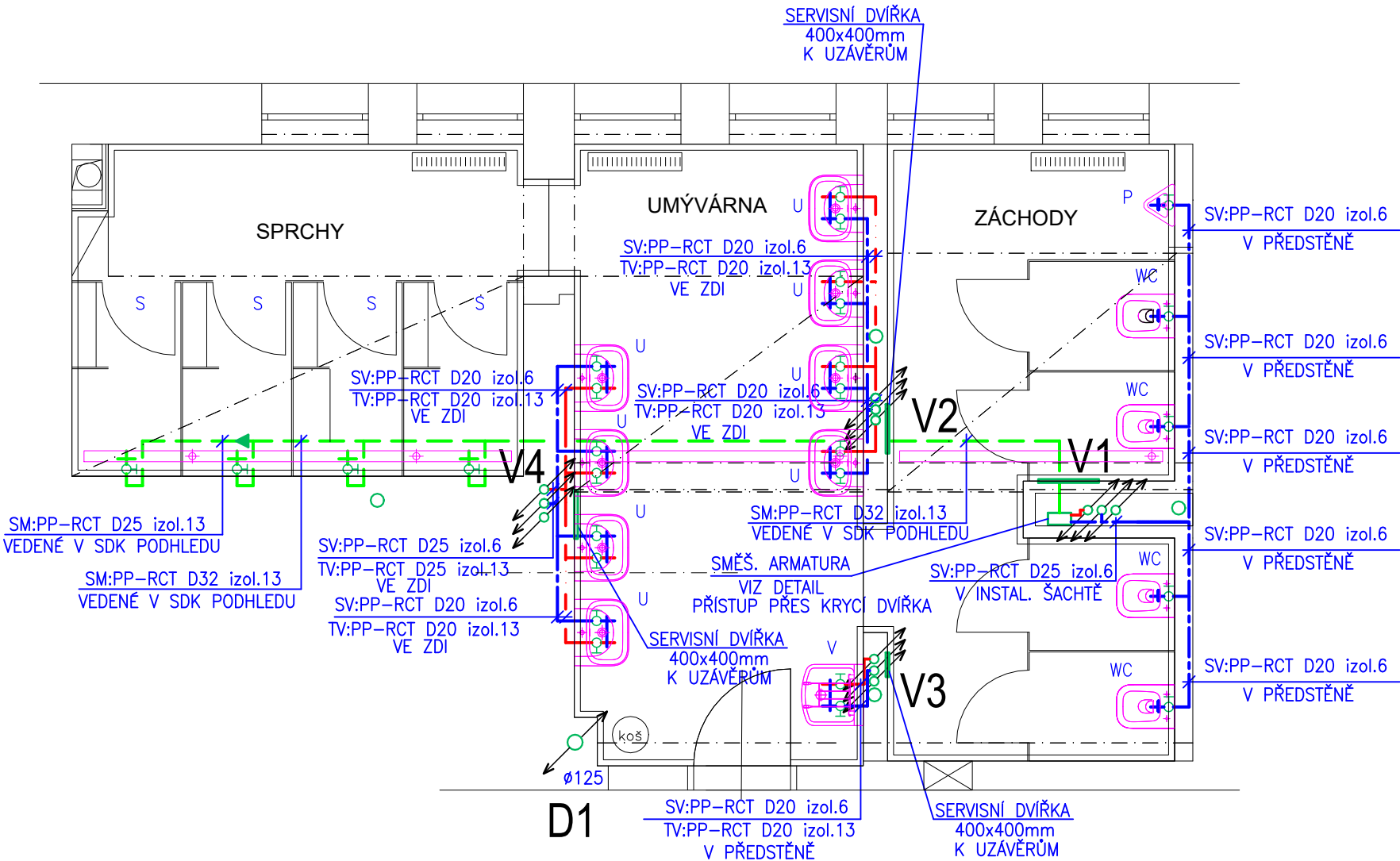

LEGENDA:

- POTRUBÍ VODOVODU-STUDENÁ VODA- PP-RCT IZOL.
- POTRUBÍ VODOVODU-TEPLÁ VODA- PP-RCT IZOL.
- SMÍŠENÁ VODA-PP-RCT
- V1-V4 STOUPACÍ POTRUBÍ, TV, SV, Cirk

LEGENDA ZAŘIZOVACÍCH PŘEDMĚTŮ:

- WC ... KLOZETOVÁ MÍSA
- P PISOÁR
- U UMYVADLO
- V..... VÝLEVKA
- S..... SPRCHA

DETAIL SMĚŠOVÁNÍ

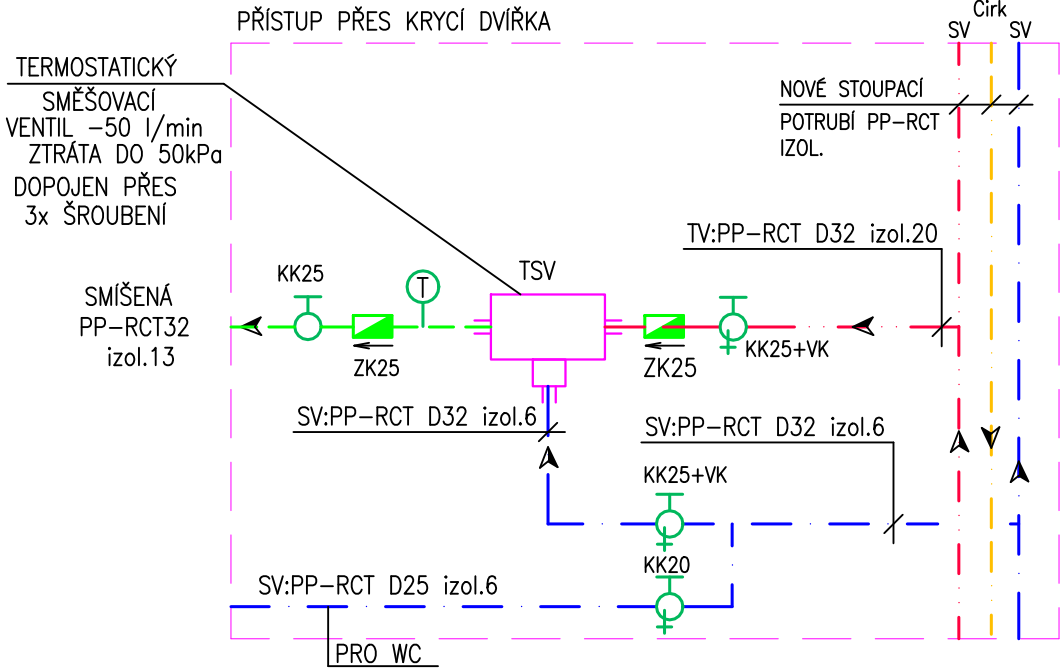

výškový ani souřadnicový systém nebyl stanoven
±0,000 je stanovena k podlaze přilehlé chodby

Autor a HIP:	J.Linhart
Investor:	Univerzita Karlova KaM, Zvoníčková 5, 162 08 Praha 6
Místo:	kolej Větrník, budovy C4 a E2, E3, C5, J, Na Větrníku 1929, Praha 6
Projektant	Razítko



archlin s.r.o.
Puškinovo n. 4, 160 00, Praha 6
kancelář: archlin s.r.o., Zvoníčková 1926/3, 162 00 Praha 6
Tel: (+420) 777 644 325, e-mail: linhart@archlin.cz

UK-KaM - obnova sociálních zařízení a kuchyněk, kolej Na větrníku

DOKUMENTACE PROVEDENÍ STAVBY

Část D.1.4.1. ZTI, vytápění, VZT

Zodpovědný projektant části: Ing. Michal Havlíček

Vypracoval : Radim Bartek

Příloha PŮDORYS 1.NP-5.NP-VNITŘNÍ VODOVOD

BUDOVA E2

Paré:

Datum: 10/2023

Počet formátů A4 : 2

Měřítko : 1:50

Číslo přílohy: D.1.4.1-B2